LA FABRIQUE DE SERRURIERS
ÉCOLE GRAND PARIS NORD

DEVIENS SERRURIER



LA CERTIFICATION QUI OUVRE TOUTES LES PORTES

Formation en **alternance, rémunérée, qualifiante**

Certificat de spécialisation niveau 3 - **RNCP** 38757* délivré par le Ministère de l'éducation nationale et de la jeunesse

Référence certification : Fiche RNCP publiée le 25 mars 2024 – parcours certifiant depuis le 1er septembre 2024 – échéance d'enregistrement : 31 août 2029

LE MÉTIER

Le serrurier ou la serrurière de ville est un professionnel de la sécurité du quotidien. Depuis son véhicule-atelier, il intervient chez les particuliers comme auprès des professionnels pour installer, dépanner et sécuriser des portes, serrures, volets, portails et systèmes motorisés.

Technicien qualifié et représentant de son entreprise, il conjugue maîtrise technique, sens des responsabilités et rigueur professionnelle. Il peut exercer en entreprise ou à son compte.

LA FORMATION

Dispensée à **La Fabrique de Serruriers** à Stains (93), dans un atelier professionnel adapté aux réalités du métier, cette formation prépare des techniciens et des techniciennes autonomes et qualifiés.

Elle couvre les compétences en pose, dépannage et maintenance en serrurerie : blindage, soudure, découpe, assemblage, lecture de plans et intervention sur site.

Le serrurier intervient dans des situations sensibles. Notre formation insiste donc sur la responsabilité, la discrétion et l'éthique professionnelle.

LES +

- Alternance rémunérée
- Équipe pédagogique issue du terrain
- Atelier professionnel entièrement équipé
- Certification reconnue par l'État
- Fortes opportunités d'emploi en serrurerie, métallerie et maintenance
- Accompagnement à la recherche d'entreprise

La formation ouverte aux personnes en situation de handicap. Votre référente est Françoise Candier : **fcandier@lafabriquedeserruriers.fr**

OBJECTIF : DEVENIR UN(E) PROFESSIONNEL(LE) EN SERRURERIE

Préparation
- Identifier les informations techniques
- Évaluer les besoins en fournitures, matériel et outillage
- Organiser et planifier l'intervention

Installation et contrôle
- Sécuriser son poste de travail
- Approvisionner et transporter le matériel
- Déposer les éléments défectueux
- Installer et mettre en service des équipements manuels ou motorisés

Dépannage & maintenance
- Diagnostiquer les dysfonctionnements
- Effectuer les réparations/remplacements nécessaires
- Réaliser les opérations de maintenance

Relations & suivi
- Recueillir et transmettre les informations aux différents interlocuteurs
- Rendre compte oralement et par écrit
- Compléter les documents techniques
- Acquérir une posture client sérieuse et responsable

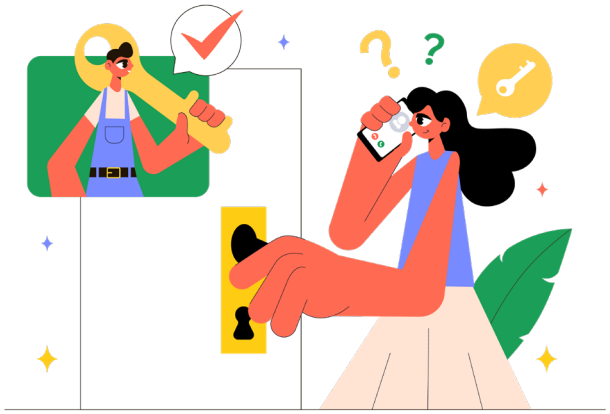

DURÉE	RYTHME	LIEU	PRATIQUE
1 an de formation	1 semaine centre 3 semaines entreprise	Stains (93) École Grand Paris Nord	100% atelier et cours techniques

PRÉREQUIS

La formation est accessible aux titulaires du :

CAP
- Menuisier aluminium-verre
- Métallier
- Interventions en maintenance technique des bâtiments
- Menuisier installateur
- Menuisier fabricant

Brevet Professionnel
- Menuisier aluminium-verre
- Métallier
- Menuisier

Baccalauréat Professionnel
- Menuiserie aluminium-verre
- Ouvrages du bâtiment : métallerie

ÉVALUATION DES ACQUIS

- Des évaluations sont prévues tout au long de la formation et à la fin de chaque module.
- Un suivi et un accompagnement hebdomadaire sont assurés.
- La certification repose sur l'évaluation finale des trois blocs de compétences du référentiel :

> BLOC 1 : **Étude et préparation d'une intervention**
> BLOC 2 : **Installation et mise en service de maintenance**
> BLOC 3 : **Compte rendu d'intervention**

Une unité obtenue avec une note égale ou supérieure à 10/20, ou validée par la VAE, permet la reconnaissance du bloc correspondant. Un candidat ayant déjà validé un bloc peut être dispensé de l'épreuve correspondante.

NOMBRE DE PLACES DISPONIBLES : 8







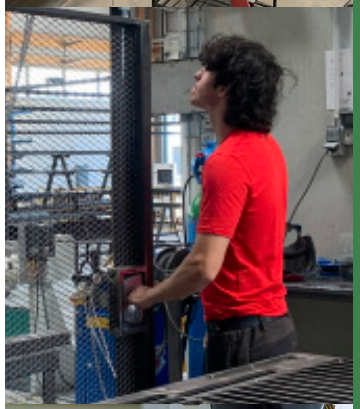



INTÉRESSÉ(E)S ?

On vous aide à la recherche d'une entreprise d'accueil pour votre alternance.

RETROUVEZ TOUTES NOS INFOS SUR NOTRE SITE WEB :

www.lafabriquedeserruriers.fr

DES QUESTIONS ? CONTACTEZ-NOUS !

Téléphone : 06 33 31 09 24
Mail : contact@lafabriquedeserruriers.fr

École Grand Paris Nord

ADRESSE DE L'ÉCOLE

École de Production Grand Paris Nord
50 avenue du colonel Rol Tanghy
93 240 STAINS

ACCÈS

RER D / T11 - Arrêt : Pierrefitte Stains

Nos soutiens :

FFB Grand Paris Île-de-France — CESAME — Ministère de l'Éducation nationale et de la Jeunesse

Qualiopi processus certifié — RÉPUBLIQUE FRANÇAISE